

AC PUG/SUPTE/NOLC

Alla Provincia di Brindisi
Servizio Ambiente ed Ecologia
Via De Leo n° 3
72100 – BRINDISI (BR)
Pec: oscar.durso@provincia.brindisi.it

HEPV05 SRL
Via Alto Adige, 160/a
38121 TRENTO (TN)
Pec: hepv05srl@legalmail.it

Oggetto: HEPV05 SRL – VIA – Realizzazione di un impianto fotovoltaico di potenza nominale di 7.75 MW e potenza moduli di 8.232 MWp denominato "Impianto 56" ricadente nel territorio di Brindisi in Contrada Vaccaro.

Conferenza di servizio per il giorno 04.12.2019 alle ore 9.30.

Con riferimento alla nota con Prot. CDG- 0601081-A del 25.10.2019, avendo esaminato l'elaborato planimetrico si comunica che l'area interessata dall'intervento non interferisce con le Strade Statali di ns competenza, né, tantomeno le fasce di rispetto previste dal Codice della Strada.

Per quanto innanzi, pertanto, si comunica che Anas SpA non esprimerà alcun parere in merito e/o autorizzazione.

Distinti Saluti.

IL RESPONSABILE GESTIONE RETE

(Ing. Roberto SCIANCALEPORA)



Struttura Territoriale Puglia

Viale L. Einaudi, 15 - 70125 Bari T [+39] 080 5091111 - F [+39] 080 5091404
Pec anas.puglia@postacert.stradeanas.it - www.stradeanas.it

Anas S.p.A. - Gruppo Ferrovie dello Stato Italiane

Società con socio unico soggetta all'attività di direzione e coordinamento di Ferrovie dello Stato Italiane S.p.A.
e concessionaria ai sensi del D.L. 138/2002 (convertito con L. 178/2002)

Sede Legale: Via Monzambano, 10 - 00185 Roma T [+39] 06 44461 - F [+39] 06 4456224
Pec anas@postacert.stradeanas.it

Cap. Soc. Euro 2.269.892.000,00 Iscr. R.E.A. 1024951 P.IVA 02133681003 C.F. 80208450587



Legenda

- Hotel Minerv:
- Locanda TIL
- MASSERIA E

Strada Statale N-16 Adriatica

Strada Statale Adriatica

Strada Provinciale 37-bis

SP44

AREA D'INTERVENTO

MT. 2.468,64

MT. 4.451,86

1 km

SS.16 2.768,64 metri

INQUADRAMENTO TERRITORIALE - ZONE S.I.C. E Z.P.S. Scala 1:10.000

Immagine informativa Territoriale - Regione Puglia -- 14/09/2019

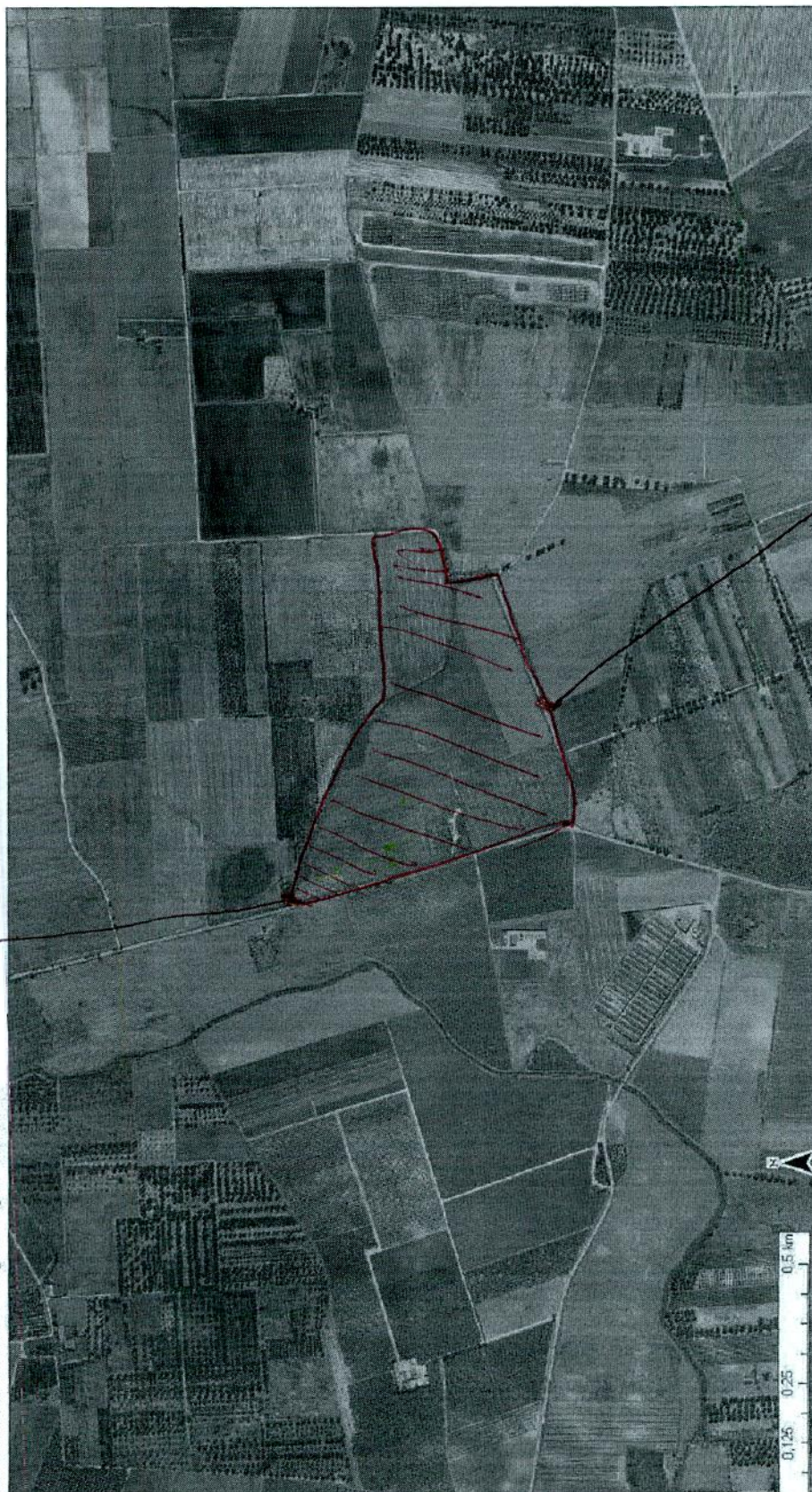

☐ SIC
☐ SIC MARE
☐ ZPS

S.S.7 7.451,86

